

ALGUERS DE BORRIANA-NULES-MONCOFA

Superficie: 4.082 Ha (marina)

Municipios: frente litoral de Borriana, Nules, Moncofa, Xilxes y La Llosa.

Características generales: área marina comprendida aproximadamente entre el sur del Port de Borriana, al norte, y el frente litoral de Almenara, al sur. La información de hábitats disponible grafía la existencia de praderas de *Cymodocea* y *Posidonia* de extensión variable en la costa situada entre las playas de Nules y Xilxes, a una profundidad entre -10 y -20 m.; la presencia de praderas hacia el sur –Almenara—es más rara y puntual. Esta misma información grafía la existencia de estos hábitats –sobre todo praderas de *Cymodocea*-- al norte de la zona propuesta, en el ámbito comprendido aproximadamente entre los puertos de Castelló y Borriana y en el cual se incluye la desembocadura del Millars.

Hábitats y especies destacables: básicamente, las praderas de *Posidonia* (*1120) y algunas de las especies marinas asociadas.

LIC: Alguers de Borriana

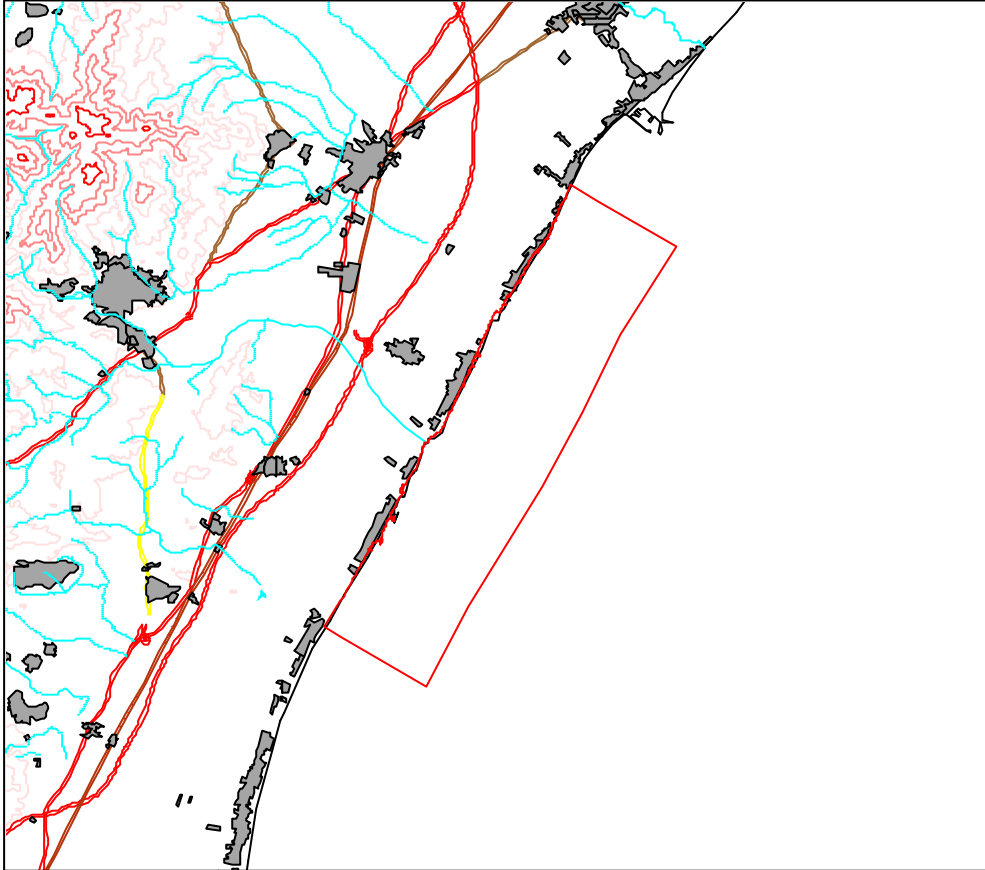

Leyenda:

- Alguersborriana.shp
- Rostolo
- BARRANCO
- RAMBLA
- RIO
- Nuc4
- Nuc3
- Nuc2
- Nuc1
- Ferriaca
- Calletas
- AUTONOMICA
- DIFUTACION
- LOCAL
- NACIONAL
- Cuvrasde nivel
- 0 - 300
- 301 - 500
- 501 - 800
- 801 - 1120
- 1121 - 1500
- Masas de agua
- Corteno C.V.



1:100000