

## **COSTA D'ORPESA I BENICÀSSIM**

**Superficie:** 1.326 Ha (8 continental + 1.318 marina)

**Municipios:** frente litoral de Benicàssim y Orpesa.

**Características generales:** se trata de una zona casi exclusivamente marina y litoral, caracterizada por la presencia de praderas de *Posidonia* y *Cymodocea* de cierto interés, a pesar de la regresión sufrida por este hábitat. Igualmente, el frente litoral –sobre todo en el caso de Orpesa—conserva espacios de gran valor ambiental y paisajístico. La propuesta incluye además una pequeña área terrestre coincidente con la microrreserva de Torre Colomera.

**Hábitats y especies destacables:** además de las praderas de *Posidonia* (\*1120) y otros hábitats marinos (como los arrecifes, 1170), la microrreserva alberga una pequeña representación de vegetación de acantilados con *Limonium* (1240), matorrales termomediterráneos y preestépicos (5330), prados anuales de *Thero-Brachypodietea* (\*6220) y bosques de *Ceratonia* y *Olea* (9320).

En cuanto a las especies, cabe mencionar la presencia de algunas aves del matorral, como *Sylvia undata*, *Oenanthe leucura* y *Galerida theklae*, además de otras especies vegetales como *Leucojum valentinum*, *Erodium sanguis-christi* subsp, *sanguis-christi* o *Centaurea saguntina*.

# LIC: Costa d'Orpesa i Benicàssim

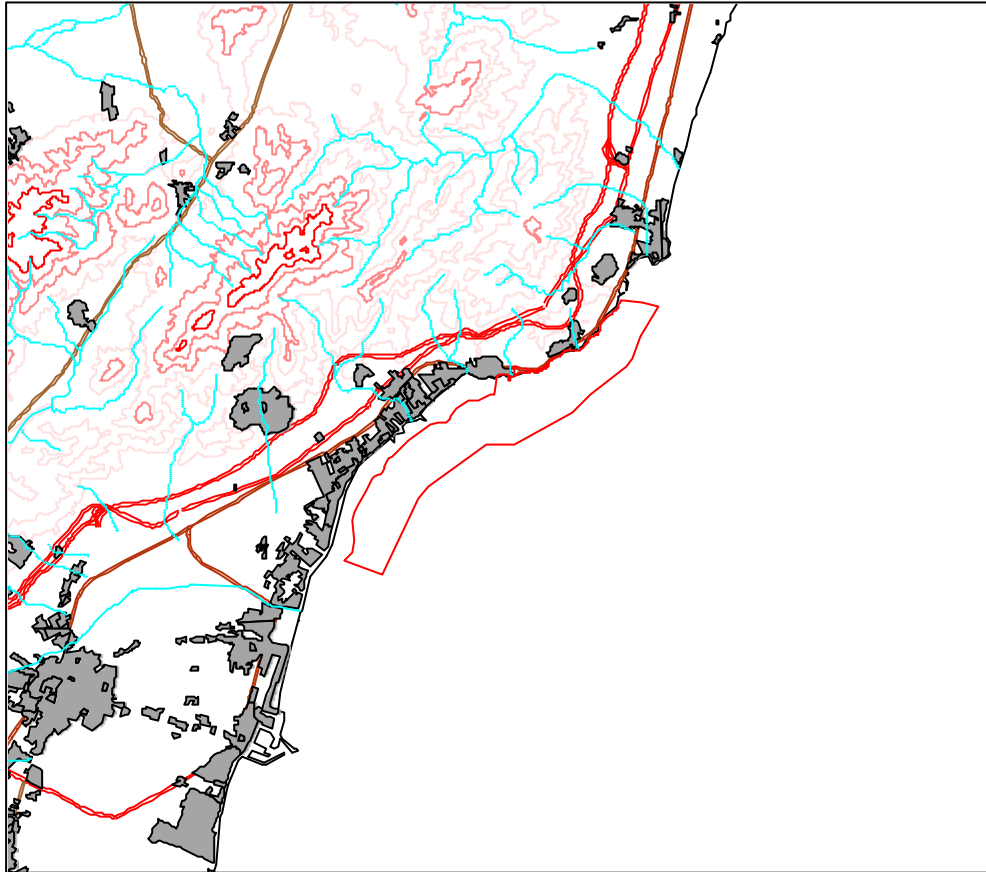

Leyenda:

- Orpesa\_c.shp
- Orpesa\_m.shp
- Rústico
- BARRANCO
- RAMBLA
- RIO
- Nuc4
- Nuc3
- Nuc2
- Nuc1
- Ferrocarril
- Carreteras
- AUTONOMICA
- DEPUTACION
- LOCAL
- NACIONAL
- Curvas de nivel
- 0 - 300
- 301 - 500
- 501 - 800
- 801 - 1120
- 1121 - 1800
- Mareas de agua
- Contorno C.V.



1:100000