

## **PRAT DE CABANES I TORREBLANCA**

**Superficie:** 1.940 Ha (826 continental + 1.114 marina)

**Municipios:** Cabanes y Torreblanca

**Características generales:** zona húmeda litoral constituida por una antigua albufera, cerrada por un cordón de cantos y gravas, que configura un espacio de marismas, pantanos, saladares y turberas. La fauna posee gran importancia, sobre todo por la riqueza y variedad del poblamiento ornítico, pero también por la presencia de ciprinodóntidos endémicos. La propuesta incluye también el frente marítimo del Parque.

**Hábitats y especies destacables:** en la zona terrestre, cabe destacar la representación de hábitats ligados a los humedales litorales, sobre todo turberas calcáreas de *Cladium mariscus* (**\*7210**), matorrales halófilos (**1420**), pastizales salinos mediterráneos (**1410**), lagunas costeras (**\*1150**), etc. En cuanto al medio marino, aparecen praderas de *Posidonia* (**\*1120**) en un estado aceptable de conservación.

Por lo que respecta a las especies, a destacar *Glareola pratincola*, *Ixobrychus minutus*, *Circus pygargus* e *Himantopus himantopus*, además de otras especies migradoras. Igualmente, es de destacar la presencia de *Emys orbicularis*, *Valencia hispanica* y *Aphanius iberus*.

# LIC: Prat de Cabanes i Torreblanca

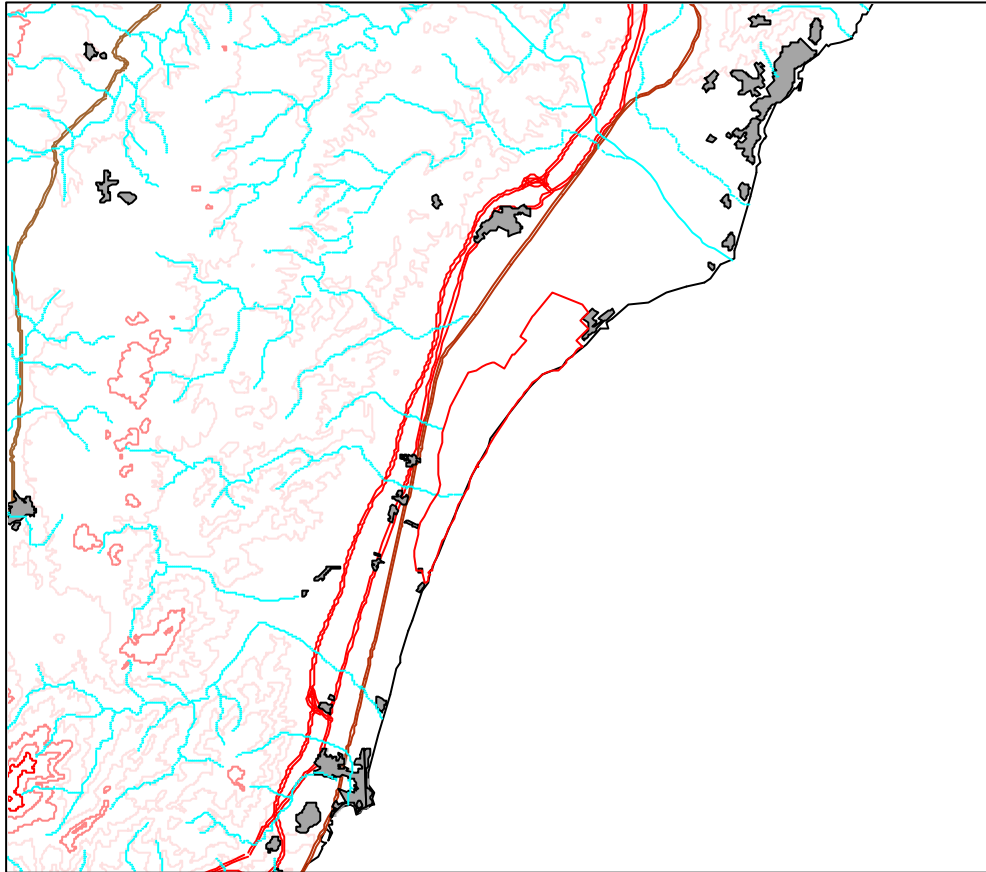

Leyenda:

-  Prat\_cab.shp
-  Rostodo
-  BARRANCO
-  RAMBLA
-  RIO
-  Nuc4
-  Nuc3
-  Nuc2
-  Nuc1
-  Ferroca
-  Carreteras
-  AUTONOMICA
-  DIPUTACION
-  LOCAL
-  NACIONAL
-  Curvas de nivel
-  0 - 300
-  301 - 500
-  501 - 800
-  801 - 1120
-  1121 - 1800
-  Masas de agua
-  Contorno C.V.



1:100000